IMADAJINE

Numéro 11



Lundi 11 Mai 2026

Une année bientôt terminée





Les Inscriptions arrivent :

Ca y est le centre est déjà en pleine préparation de son été 2026.
Plusieurs type d'évènements auront lieu durant Juillet et Aout.

Les Séjours pour les 6/11ans :

Pont d'Ouilly :

- du lundi 6 au vendredi 10 Juillet

Il y est prévu du tir à l'arc, de l'escalade, Kayak ainsi que d'autres activités prépapées par les animateurs.

- Limité à 16 places !!!

Ferme d'Escures

- du lundi 20 au vendredi 24 Juillet

Une semaine accompagnée d'intervenants sur le domaine artistique. Vos créations seront mises en avant la semaine suivante avec la création d'une expo à l'ADAJ !

- Limité à 16 places !!!

Les Stages pour les 3/5ans :

Art Plastiques



- du lundi 6 au vendredi 10 Juillet
- 16 places

Cirque



- du lundi 13 au vendredi 17 Juillet
- 12 places

Eveil Musical



- du lundi 20 au vendredi 24 Juillet
- 16 places

Les Stages pour les 6/11ans :

Art Plastiques



- du lundi 6 au vendredi 10 Juillet
- 10 places

Equitation



- du lundi 13 au vendredi 17 Juillet
- 8 places

Multisports



- du lundi 20 au vendredi 24 Juillet
- 16 places

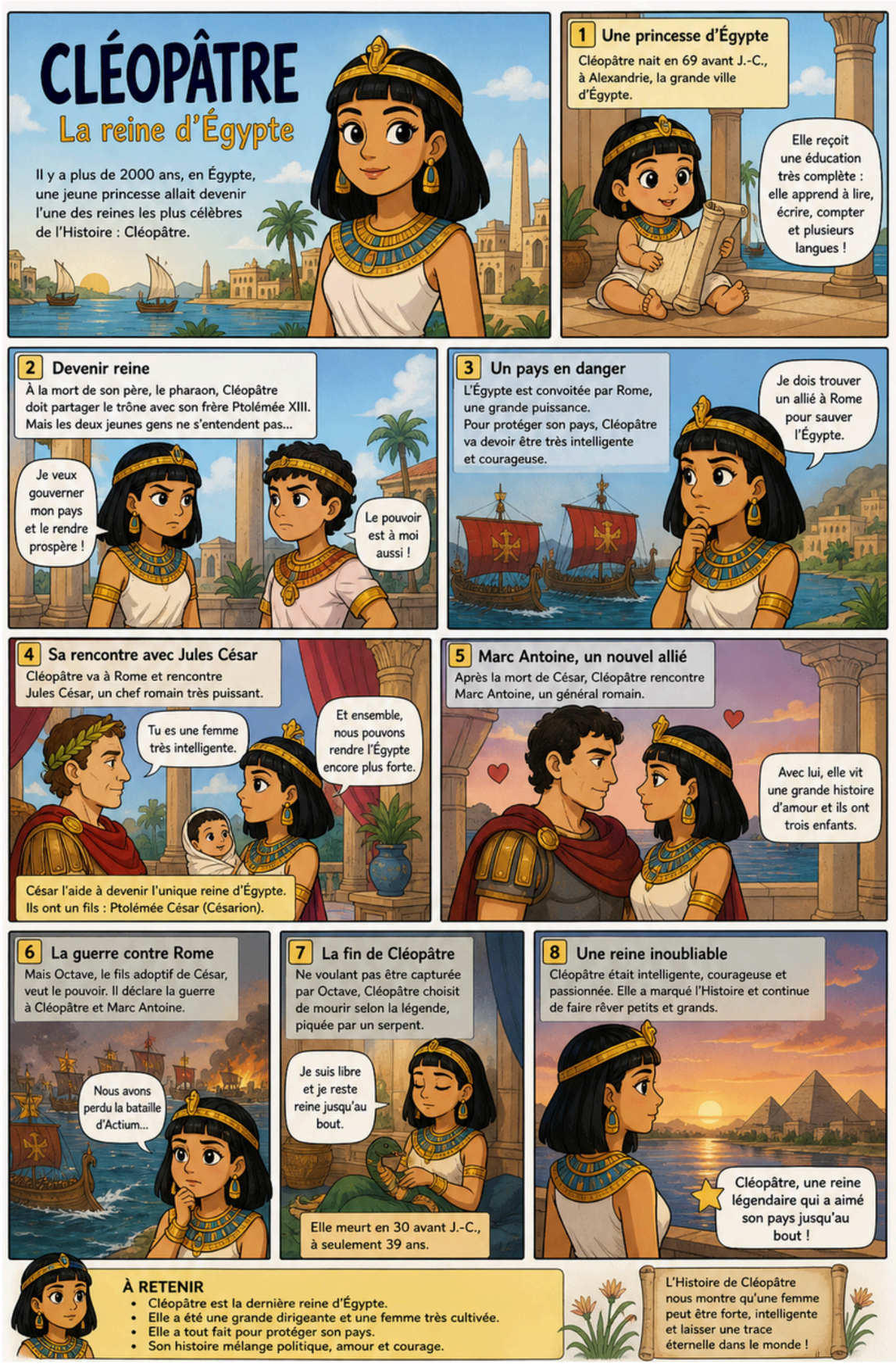

Cléopatre

A partir de 8ans

☆☆☆☆☆



Astérix et Obélix

Mission Cléopatre

A partir de 7ans

☆☆☆☆☆

Deux Mois deux Thèmes

Mois de Juillet sur le thème du Livre **Mois d'Août sur le thème du Cinéma**

Pendant ces vacances, les enfants voyageront dans l'univers magique des histoires, des contes et du cinéma.
À travers des ateliers créatifs, des jeux, des projections et des activités artistiques, ils découvriront comment un livre peut devenir un film… et comment chacun peut devenir auteur, acteur ou réalisateur !

<u>Première semaine :</u>
Les gentils / Les méchants

<u>Deuxième semaine :</u>
Les illustrations

<u>Troisième semaine :</u>
Le monde des lettres

<u>Quatrième semaines :</u>
Le fanthastique / THéatre et Marionettes

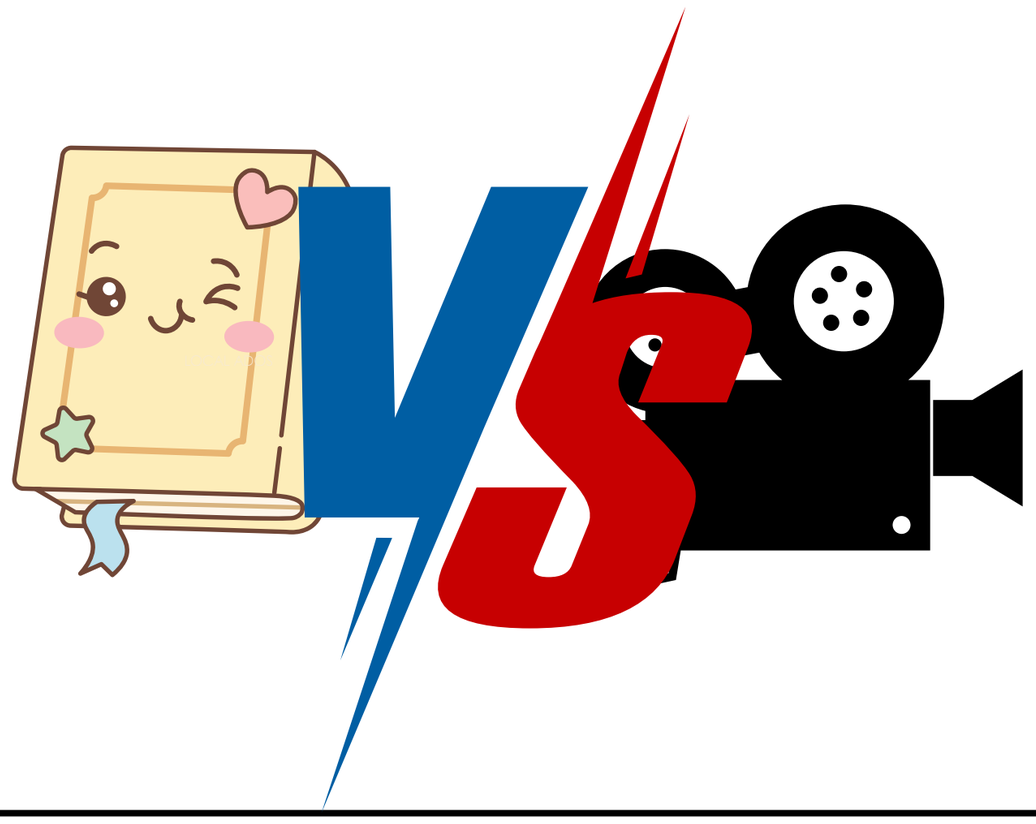

<u>Cinquième semaine :</u>
Les films en noir et blanc

<u>Sixième semaine :</u>
Les documentaires

<u>Septième semaine :</u>
Les adaptations

<u>Huitième semaines :</u>
Les comédies musicales

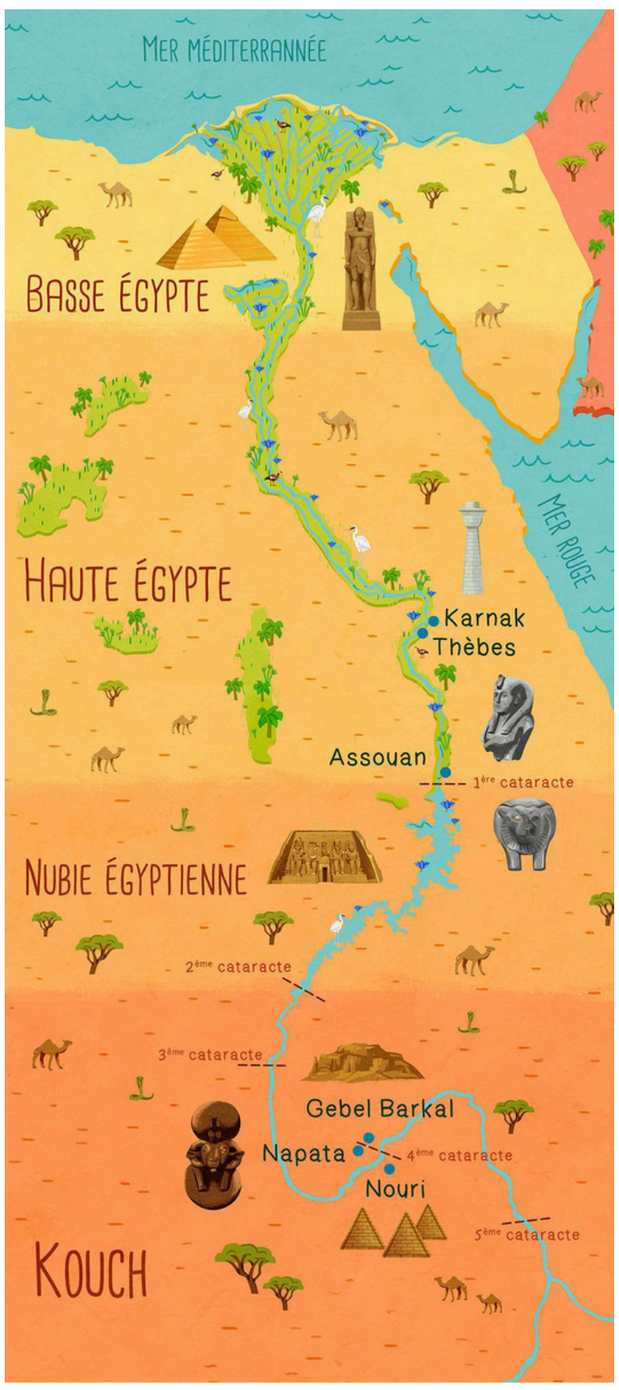

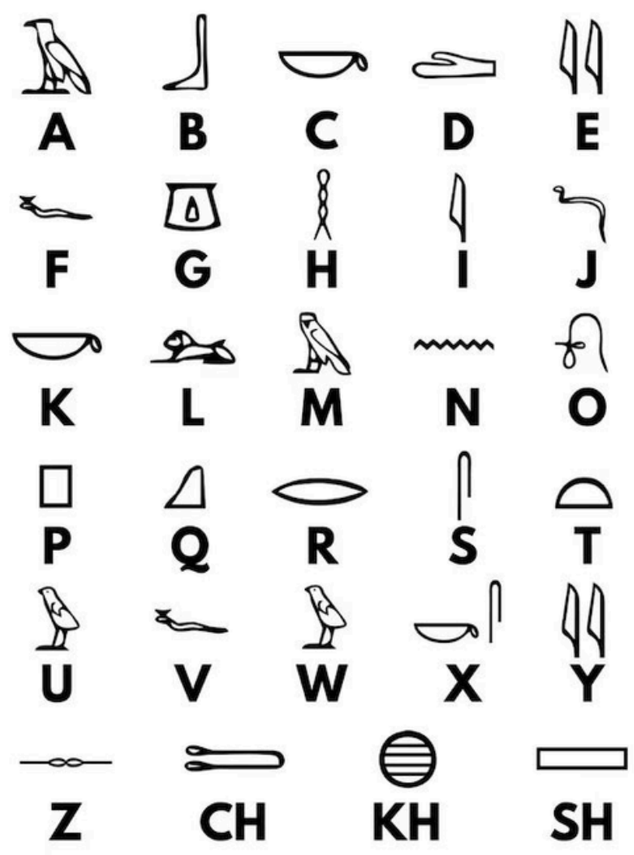

Nos envie de voyage : l'Egypte



Le Sphinx de Gizeh

C'est la statue thérianthrope qui se dresse devant les grandes pyramides du plateau de Gizeh, en Basse-Égypte.
longueur de 73,5 mètres, hauteur de 20,22 mètres
pèse plus de 20 000 tonnes

<u>Définition :</u> thérianthropie ou zoanthropie
C'est la transformation d'un être humain en animal, de façon complète ou partielle.





Un cartouche égyptien

C'est comme un petit dessin spécial que les anciens Égyptiens utilisaient pour écrire les noms importants.
À l'intérieur du cartouche, ils n'écrivaient pas avec des lettres comme nous, mais avec des dessins qu'on appelle des hiéroglyphes (par exemple des oiseaux, des yeux, ou des serpents). Le dessin qui est à gauche est le cartouche de Cléopatre.

